Miribel

Carte des aléas du PPR - Carte 2/2
Crues torrentielles
et mouvements de terrain

Liberté • Égalité • Fraternité
RÉPUBLIQUE FRANÇAISE
direction départementale de l'Équipement Ain

28/12/05

N

SIE\Env et Pays

Annexe à l'arrêté préfectoral n°2006-136 en date du 15 février 2006 relatif à l'information des acquéreurs et des locataires de biens immobiliers sur les risques naturels ou technologiques majeurs.

Représentation simplifiée de la carte des aléas du PPR "Crues du Rhônes, crues torrentielles et mouvements de terrain", prescrit le 20 novembre 2003.

Document de référence consultable en mairie pour plus de précision.

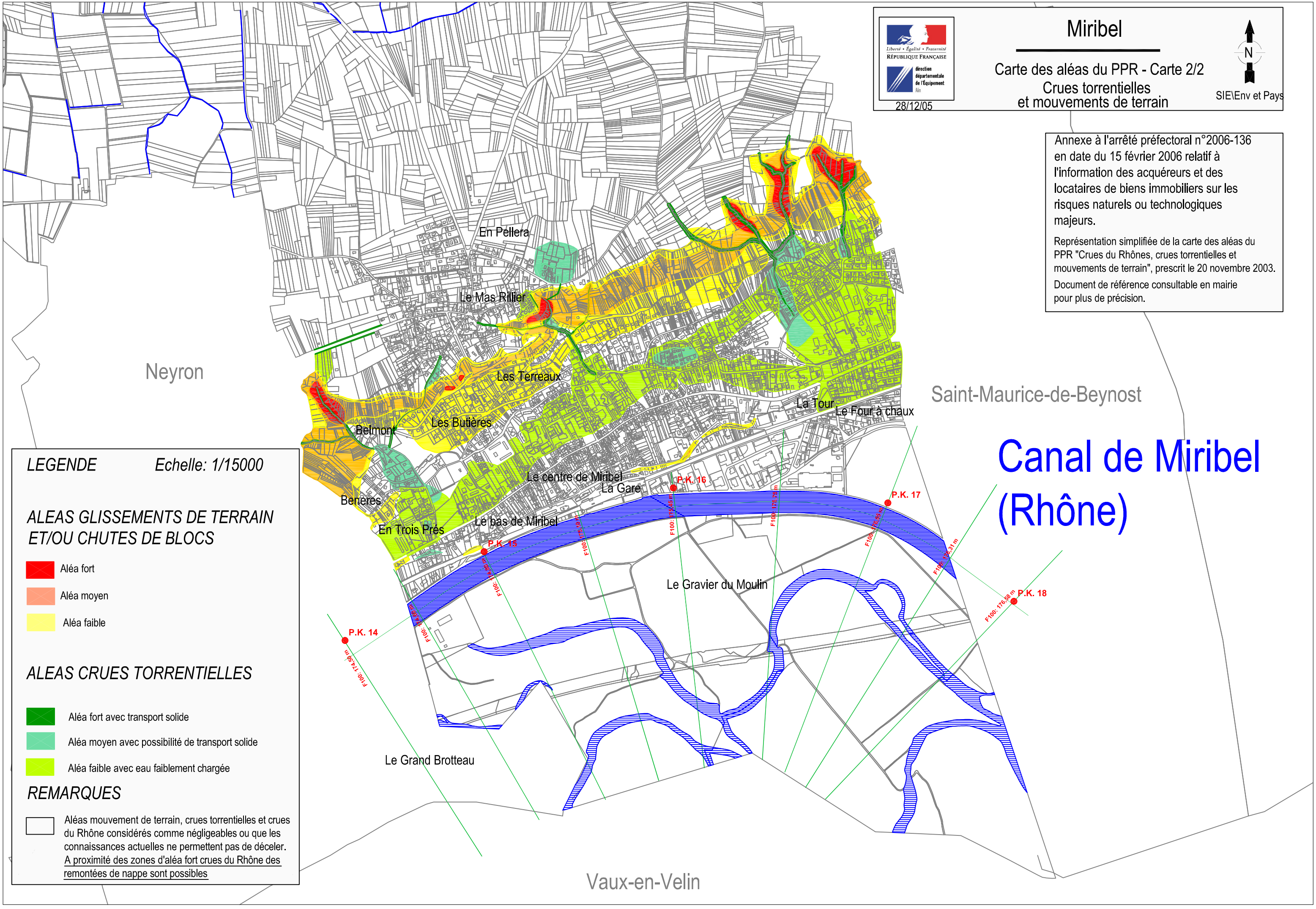

LEGENDE

Echelle: 1/15000

ALEAS GLISSEMENTS DE TERRAIN ET/OU CHUTES DE BLOCS

- Aléa fort
- Aléa moyen
- Aléa faible

ALEAS CRUES TORRENTIELLES

- Aléa fort avec transport solide
- Aléa moyen avec possibilité de transport solide
- Aléa faible avec eau faiblement chargée

REMARQUES

Aléas mouvement de terrain, crues torrentielles et crues du Rhône considérés comme négligeables ou que les connaissances actuelles ne permettent pas de déceler.
A proximité des zones d'aléa fort crues du Rhône des remontées de nappe sont possibles